Autohaus Hüppe GmbH
Ährenfeld 2 - 46348 Raesfeld - Tel.: 02865 / 6009019



Ihr Ansprechpartner

Herr Daniel Olthues
E-Mail: info@opel-hueppe.de
Telefon: 02865 6009026

Volkswagen Passat Variant 2.0 TDI DSG 4Motion AB...

Angebotsnr.: AP08-225009AT



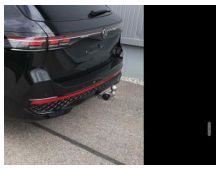







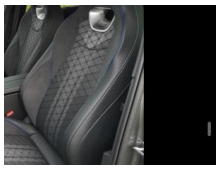

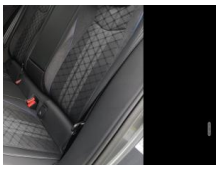



Erstzulassung:	Kilometer:	Farbe:	Leistung:	Kraftstoffart:	Verbr. komb.	CO2-Emission	CO2-Klasse (WLTP)
22.11.2026	10	Schwarz	162 kW / 220 PS	Diesel	6,1 l/100km	161 g/km	F

PREIS
48.250 €

FINANZIERUNGSBEISPIEL
Laufzeit: 72 Monate — Anzahlung: 25 %
Basis-Finanzierung:* — Mtl. Rate:
Zielraten-Finanzierung:** — Mtl. Rate: **392 €**

* Basisfinanzierung: Anzahlung: 12.063 Euro, Laufzeit: 72 Monate, Nettodarlehen: 36.188 Euro, Gesamtbetrag: 55.839 Euro, Zinsätze: 6.78% Sollz. (gebunden), 6.99% eff.
** Zielratenfinanzierung: Anzahlung: 12.063 Euro, Laufzeit: 72 Monate, Nettodarlehen: 36.188 Euro, Zielrate: 26.538 Euro, Gesamtbetrag: 57.019 Euro, Zinsätze: 6.78% Sollz. (gebunden), 6.99% eff.,
Achtung! Kredite kosten Geld.
Vermittlung für: Santander Consumer Bank
Repräsentatives Beispiel gem. § 17 Abs. 4 PAngV.

Ausstattung

Weiteres
- "
- HIGHLIGHTS:
- ABT Leistungssteigerung auf 162kW/220 PS und 440 Nm inkl. ABT Anschlussgarantie auf 5 Jahre / max. 120.000 Km
- (7J2) Multifunktionsanzeige/Bordcomputer """"Virtual Cockpit"""" mit 10
- 25 TFT Display
- (8G5) Dynamischer Fernlichtassistent """"Dynamic Light Assist""""
- (8T3) Automatische Distanzregelung ACC """"stop & go""""
- (1M9) Anhängevorrichtung anklappbar
- mit elektrischer Entriegelung
- inkl. Anhängerrangierassistent Trailer Assist
- (5I6) Heckklappe elektrisch öffnen und schließend inkl. Easy Open und Close
- (KS1) Head-up-Display
- (7UY) Navigationssystem
- (6I2) Spurhalteassistent """"Lane Assist"""" und Stauassistent
- (79H) Spurwechselassistent """"Side Assist""""
- Ausparkassistent und Ausstiegswarnung
- (QR9) Verkehrszeichenerkennung
- (8A2) Parkassistent """"Park Assist Plus"""" inkl. Einparkhilfe vorne und hinten
- (KA2) Rückfahrkamera
- (WLB) R-Line """"Black Style""""
- (4A3) Sitzheizung für Vordersitze
- (Q4P) Sportsitze vorn
- (8I6) Lendenwirbelstützen vorn pneumatisch einstellbar
- (KH7) Klimaanlage """"Air Care Climatronic"""" mit Klimabedienteil hinten (3 Zonen)
- (3FU) Panoramaglasschiebedach
- (PNJ) Leeds 8jx19 in Schwarz / Dark Graphit inkl. 235/40R19
- MULTIMEDIA UND KOMMUNIKATION:
- (QV3) Digitaler Radioempfang DAB+
- (U9E) 2 USB-C-Schnittstellen vorn
- 2 USB-C-Ladebuchsen an der Mittelkonsole hinten
- Ladeleistung bis zu 45 W
- (9WJ) App-Connect Wireless für Apple CarPlay und Android Auto
- (8RM) 8 Lautsprecher

EGA STÄNDIG ÜBER 15.000 FAHRZEUGE IM BESTAND!

© 2004-2026 Autohaus Hüppe GmbH - Alle Rechte vorbehalten - Preisangaben ohne Gewähr und soweit nicht anders ausgewiesen inklusive MwSt.
Änderungen und Irrtümer vorbehalten

Information über den Energieverbrauch und die CO_2-Emissionen des neuen Pkw

Marke: Volkswagen
Handelsbezeichnung: Volkswagen Passat Variant
Antriebsart: Verbrennungsmotor
Kraftstoff: Diesel
anderer Energieträger: entfällt

Energieverbrauch (kombiniert):	6,1 l/100 km
CO_2-Emissionen (kombiniert):	161 g/km[1]

CO_2-Klasse
Auf Grundlage der CO_2-Emissionen

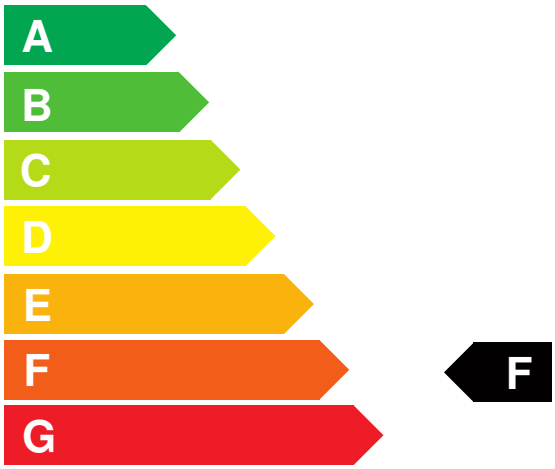

Weitere Angaben:

Kraftstoffverbrauch

kombiniert	6,1 l/100 km
• **Innenstadt**	8,5 l/100 km
• **Stadtrand**	6,3 l/100 km
• **Landstraße**	5,3 l/100 km
• **Autobahn**	5,9 l/100 km

Energiekosten bei 15.000 km Jahresfahrleistung: **1.473,15 EUR**
(Kraftstoffpreis: 1,61 EUR/l (jeweils Jahresdurchschnitt 2026))
Mögliche CO2-Kosten über die nächsten 10 Jahre (15.000 km/Jahr):[2]

• **bei einem angenommenen mittleren durchschnittlichen CO_2-Preis von 142,50 EUR/t:**	**3.441,38 EUR**
• **bei einem angenommenen niedrigen durchschnittlichen CO_2-Preis von 60,00 EUR/t:**	**1.449,00 EUR**
• **bei einem angenommenen hohen durchschnittlichen CO_2-Preis von 220,00 EUR/t:**	**5.313,00 EUR**
Kraftfahrzeugsteuer:	**341 EUR/Jahr**

Die Informationen erfolgen gemäß der Pkw-Energieverbrauchskennzeichnungsverordnung. Die angegebenen Werte wurden nach den vorgeschriebenen Messverfahren WLTP (Worldwide harmonised Light-duty vehicles Test Procedures) ermittelt. Der Kraftstoffverbrauch und der CO_2-Ausstoß eines Pkw sind nicht nur von der effizienten Ausnutzung des Kraftstoffs durch den Pkw, sondern auch vom Fahrstil und anderen nichttechnischen Faktoren abhängig. CO_2 ist das für die Erderwärmung hauptsächlich verantwortliche Treibhausgas. Ein Leitfaden über den Kraftstoffverbrauch und die CO_2-Emissionen aller in Deutschland angebotenen neuen Pkw-Modelle ist unentgeltlich einsehbar an jedem Verkaufsort in Deutschland, an dem neue Pkw ausgestellt oder angeboten werden. Der Leitfaden ist auch hier abrufbar: www.dat.de.

[1] Es werden nur die CO2-Emissionen angegeben, die durch den Betrieb des Pkw entstehen. CO2-Emissionen, die durch die Produktion und Bereitstellung des Pkw sowie des Kraftstoffs bzw. der Energieträger entstehen oder vermieden werden, werden bei der Ermittlung der CO2-Emissionen gemäß WLTP nicht berücksichtigt.

[2] Aufgrund der CO_2-Bepreisung sind künftig Erhöhungen der Kraftstoffkosten möglich. Die künftige CO_2-Preisentwicklung ist unsicher, daher werden die möglichen CO_2-Kosten anhand von drei angenommenen CO_2-Preisen für den Zeitraum 2026 bis 2035 berechnet. Die tatsächlichen CO_2-Preise können sowohl höher als auch niedriger als in den zugrundeliegenden Modellrechnungen ausfallen. Die CO_2-Kosten sind beim Tanken mit den Kraftstoffkosten zu bezahlen. Weitere Informationen unter www.alternativ-mobil.info.

Fahrzeug-Identifizierungsnummer (FIN):

erstellt am: 23.11.2026