Autohaus Hüppe GmbH
Ährenfeld 2 - 46348 Raesfeld - Tel.: 02865 / 6009019



Ihr Ansprechpartner

Herr Daniel Olthues
E-Mail: info@opel-hueppe.de
Telefon: 02865 6009026

Volkswagen Touran 1.5 TSI DSG Comfortline Navi L...

BR02-61632 **Angebotsnr.:**





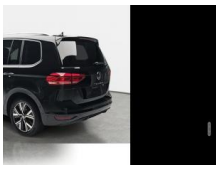



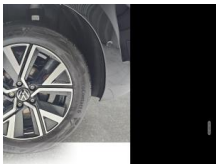



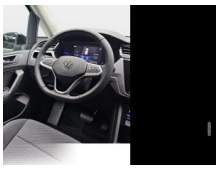





Erstzulassung:	Kilometer:	Farbe:	Leistung:	Kraftstoffart:	Verbr. komb.	CO2-Emission	CO2-Klasse (WLTP)
01.02.2026	50	Schwarz	110 kW / 150 PS	Benzin	6,4 l/100km	147 g/km	E

PREIS
37.600 €

FINANZIERUNGSBEISPIEL
Laufzeit: 72 Monate Anzahlung: 25 %
Basis-Finanzierung:* Mtl. Rate:
Zielraten-Finanzierung:** Mtl. Rate: **305 €**

* Basisfinanzierung: Anzahlung: 9.400 Euro, Laufzeit: 72 Monate, Nettodarlehen: 28.200 Euro, Gesamtbetrag: 43.514 Euro, Zinsätze: 6.78% Sollz. (gebunden), 6.99% eff.
** Zielratenfinanzierung: Anzahlung: 9.400 Euro, Laufzeit: 72 Monate, Nettodarlehen: 28.200 Euro, Zielrate: 20.680 Euro, Gesamtbetrag: 44.433 Euro, Zinsätze: 6.78% Sollz. (gebunden), 6.99% eff.,
Achtung! Kredite kosten Geld.
Vermittlung für: Santander Consumer Bank
Repräsentatives Beispiel gem. § 17 Abs. 4 PAngV.

Ausstattung

Weiteres
- Handschuhfach mit Kühlfunktion
- Heckscheibenwischer
- Innenausstattung: Dekoreinlagen New Brushed Design
- Isofix-Aufnahmen für Kindersitz an Rücksitz
- Sitze: Klapptische in Fahrer- und Beifahrersitzlehne integriert
- Airbag: Knieairbag Fahrerseite
- Kopfstützen vorne und Kopfstützen hinten (3-fach)
- Kühlergrill schwarz mit Chromleisten
- Lenkung: Lenksäule (Lenkrad) mechan. verstellbar
- Höhen-Längsverstellung
- Leseleuchten vorn und hinten
- Lichtassistent (Coming Home
- Leaving Home)
- Mittelarmlehne vorn höhen-längsverstellbar
- Paket: Sicht - Licht-/Regensensor - Innenspiegel mit Abblendautomatik
- Innenraumfilter: Staub- und Pollenfilter mit Aktivkohlefilter
- Motor-Schleppmoment-Regulator (MSR)
- Audiosystem: Multimedia-Schnittstelle 2 x USB (Typ C) vorn
- Telefon: Mobiltelefon Schnittstelle mit kabelloser Ladefunktion
- Parkbremse elektrisch mit Auto-Hold-Funktion
- Audiosystem: Radioempfang digital (DAB+)
- Schadstoffarm nach Abgasnorm Euro 6e
- Schalt-Wählhebelgriff Leder
- Schublade Ablagefach unter Sitze vorn
- Airbag: Seitenairbag vorn mit Kopf-Airbag-Einheit
- Servolenkung elektronisch gesteuert (Servotronic)
- Sicherheitsgurte vorn mit Gurtstraffer
- höhenverstellbar - Sicherheitsgurte
- Sitzbezug Polsterung: Stoff
- Sitze: Komfortsitze vorne - höhenverstellbar mit Lendenwirbelstützen
- Sitze: Sitzlehne vorn rechts umklappbar
- Sonnenblenden mit Spiegel (beleuchtet)
- Außenspiegel mit Umfeldleuchte und Abblendautomatik
- links
- StartStop-Anlage
- Steckdose 12V im Koffer-Laderaum
- Warnanlage für Sicherheitsgurte vorn und hinten
- Wegfahrsperre (elektronisch)
- Wärmeschutzverglasung grün getönt
- Räder: Diebstahlsicherung für Räder (Felgenschlösser)
- Lackierung: Metallic o. Perleffect Lackierung
- Räder: Reifendruck-Kontrollsystem
- Otto-Partikelfilter (OPF)

EGA STÄNDIG ÜBER 15.000 FAHRZEUGE IM BESTAND!

© 2004-2026 Autohaus Hüppe GmbH - Alle Rechte vorbehalten - Preisangaben ohne Gewähr und soweit nicht anders ausgewiesen inklusive MwSt.
Änderungen und Irrtümer vorbehalten

Information über den Energieverbrauch und die CO_2-Emissionen des neuen Pkw

Marke: Volkswagen **Handelsbezeichnung:** Volkswagen Touran

Antriebsart: Verbrennungsmotor

Kraftstoff: Benzin **anderer Energieträger:** entfällt

Energieverbrauch (kombiniert):	6,4 l/100 km
CO_2-Emissionen (kombiniert):	147 g/km[1]

CO_2-Klasse
Auf Grundlage der CO_2-Emissionen

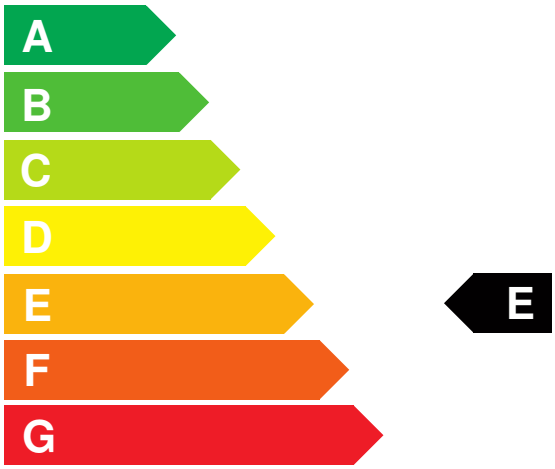

Weitere Angaben:

Kraftstoffverbrauch

kombiniert	6,4 l/100 km
• **Innenstadt**	8,4 l/100 km
• **Stadtrand**	6,5 l/100 km
• **Landstraße**	5,5 l/100 km
• **Autobahn**	6,5 l/100 km

Energiekosten bei 15.000 km Jahresfahrleistung: **1.674,24 EUR**

(Kraftstoffpreis: 1,74 EUR/l (jeweils Jahresdurchschnitt 2026))

Mögliche CO2-Kosten über die nächsten 10 Jahre (15.000 km/Jahr):[2]

• **bei einem angenommenen mittleren durchschnittlichen CO_2-Preis von 142,50 EUR/t:**	**3.142,13 EUR**
• **bei einem angenommenen niedrigen durchschnittlichen CO_2-Preis von 60,00 EUR/t:**	**1.323,00 EUR**
• **bei einem angenommenen hohen durchschnittlichen CO_2-Preis von 220,00 EUR/t:**	**4.851,00 EUR**
Kraftfahrzeugsteuer:	**144 EUR/Jahr**

Die Informationen erfolgen gemäß der Pkw-Energieverbrauchskennzeichnungsverordnung. Die angegebenen Werte wurden nach den vorgeschriebenen Messverfahren WLTP (Worldwide harmonised Light-duty vehicles Test Procedures) ermittelt. Der Kraftstoffverbrauch und der CO_2-Ausstoß eines Pkw sind nicht nur von der effizienten Ausnutzung des Kraftstoffs durch den Pkw, sondern auch vom Fahrstil und anderen nichttechnischen Faktoren abhängig. CO_2 ist das für die Erderwärmung hauptsächlich verantwortliche Treibhausgas. Ein Leitfaden über den Kraftstoffverbrauch und die CO_2-Emissionen aller in Deutschland angebotenen neuen Pkw-Modelle ist unentgeltlich einsehbar an jedem Verkaufsort in Deutschland, an dem neue Pkw ausgestellt oder angeboten werden. Der Leitfaden ist auch hier abrufbar: www.dat.de.

[1] Es werden nur die CO2-Emissionen angegeben, die durch den Betrieb des Pkw entstehen. CO2-Emissionen, die durch die Produktion und Bereitstellung des Pkw sowie des Kraftstoffs bzw. der Energieträger entstehen oder vermieden werden, werden bei der Ermittlung der CO2-Emissionen gemäß WLTP nicht berücksichtigt.

[2] Aufgrund der CO_2-Bepreisung sind künftig Erhöhungen der Kraftstoffkosten möglich. Die künftige CO_2-Preisentwicklung ist unsicher, daher werden die möglichen CO_2-Kosten anhand von drei angenommenen CO_2-Preisen für den Zeitraum 2026 bis 2035 berechnet. Die tatsächlichen CO_2-Preise können sowohl höher als auch niedriger als in den zugrundeliegenden Modellrechnungen ausfallen. Die CO_2-Kosten sind beim Tanken mit den Kraftstoffkosten zu bezahlen. Weitere Informationen unter www.alternativ-mobil.info.

Fahrzeug-Identifizierungsnummer (FIN): WVGZZZ1T3TW009251 erstellt am: 24.11.2026