Autohaus Hüppe GmbH
Ährenfeld 2 - 46348 Raesfeld - Tel.: 02865 / 6009019



Ihr Ansprechpartner

Herr Daniel Olthues
E-Mail: info@opel-hueppe.de
Telefon: 02865 6009026

Volkswagen Touran 1.5 TSI DSG Comfortline Navi L...

BR02-62230 **Angebotsnr.:**





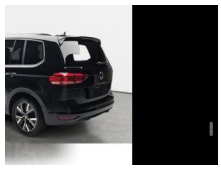



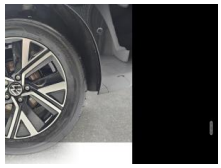









Erstzulassung:	Kilometer:	Farbe:	Leistung:	Kraftstoffart:	Verbr. komb.	CO2-Emission	CO2-Klasse (WLTP)
01.03.2026	25	Schwarz	110 kW / 150 PS	Benzin	6,4 l/100km	147 g/km	E

PREIS
37.600 €

FINANZIERUNGSBEISPIEL
Laufzeit: 72 Monate — Anzahlung: 25 %
Basis-Finanzierung:* — Mtl. Rate:
Zielraten-Finanzierung:** — Mtl. Rate: **305 €**

* Basisfinanzierung: Anzahlung: 9.400 Euro, Laufzeit: 72 Monate, Nettodarlehen: 28.200 Euro, Gesamtbetrag: 43.514 Euro, Zinsätze: 6.78% Sollz. (gebunden), 6.99% eff.
** Zielratenfinanzierung: Anzahlung: 9.400 Euro, Laufzeit: 72 Monate, Nettodarlehen: 28.200 Euro, Zielrate: 20.680 Euro, Gesamtbetrag: 44.433 Euro, Zinsätze: 6.78% Sollz. (gebunden), 6.99% eff.,
Achtung! Kredite kosten Geld.
Vermittlung für: Santander Consumer Bank
Repräsentatives Beispiel gem. § 17 Abs. 4 PAngV.

Ausstattung

Weiteres
- Sonnenblenden mit Spiegel (beleuchtet)
- Außenspiegel mit Abblendautomatik
- links und autom. Absenkfunktion
- rechts
- Start/Stop-Anlage
- Steckdose 12V im Koffer-/Laderaum
- Warnanlage für Sicherheitsgurte vorne und hinten
- Wegfahrsperre (elektronisch)
- Wärmeschutzverglasung grün getönt
- Zentralverriegelung
- Sitze: 3.Sitzreihe mit Einzelsitzen (2 Sitzplätze)
- Anhängerkupplung mit elektr. Entriegelung
- schwenkbar
- Audiosystem: App-Connect inkl. App-Connect Wireless (Apple CarPlay
- Android Auto)
- Navigationssystem Discover Media
- Bluetooth
- USB)
- Paket: Easy Open - Schließ-/Startsystem Keyless Access - Kofferraumdeckel / Heckklappe elektr. betätigt
- Paket: Chrom (2) - Chromleisten an Seitenfenstern - Dachreling silber
- Diebstahlwarnanlage mit Innenraumüberwachung
- Back-up-Horn und Abschleppschutz
- Fahrassistenz-System: Verkehrszeichenerkennung
- Klimaanlage Climatronic 3-Zonen
- Innenraumfilter: Staub- und Pollenfilter mit Aktivkohlefilter
- Paket: Sicht - Licht-/Regensensor - Innenspiegel mit Abblendautomatik
- Räder: LM-Felgen 6
- 5x17 (Alexandria
- schwarz glanzgedreht) mit AirStop-Reifen 215/55 R 17
- Räder: Diebstahlsicherung für Räder (Felgenschlösser)
- Lackierung: Metallic-Lackierung
- Notrufsystem
- Räder: Reifendruck-Kontrollsystem
- Verglasung: Scheiben hinten abgedunkelt (65)
- Paket: Winter - Sitzheizung vorn - Scheinwerfer-Reinigungsanlage (SRA)
- Gurte: 3-Punkt-Sicherheitsgurt hinten mitte
- Ablagefächer in Dachkonsole
- Airbag: Fahrer-/Beifahrerseite - Airbag Beifahrerseite abschaltbar
- Anti-Blockier-System (ABS)
- Antriebs-Schlupfregelung (ASR)
- Antriebsart: Frontantrieb
- Automatische Fahrlichtschaltung (ALS)
- Außenspiegel elektr. verstell- und heizbar
- anklappbar - lackiert - integrierter

EGA STÄNDIG ÜBER 15.000 FAHRZEUGE IM BESTAND!

© 2004-2026 Autohaus Hüppe GmbH - Alle Rechte vorbehalten - Preisangaben ohne Gewähr und soweit nicht anders ausgewiesen inklusive MwSt.
Änderungen und Irrtümer vorbehalten

Information über den Energieverbrauch und die CO_2-Emissionen des neuen Pkw

Marke: Volkswagen
Handelsbezeichnung: Volkswagen Touran
Antriebsart: Verbrennungsmotor
Kraftstoff: Benzin
anderer Energieträger: entfällt

Energieverbrauch (kombiniert):	6,4 l/100 km
CO_2-Emissionen (kombiniert):	147 g/km[1]

CO_2-Klasse
Auf Grundlage der CO_2-Emissionen

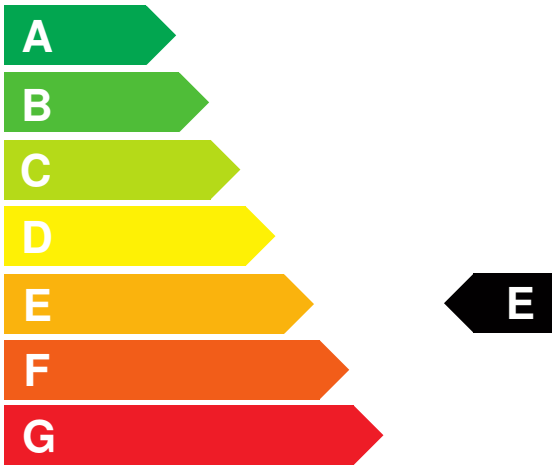

Weitere Angaben:

Kraftstoffverbrauch

kombiniert	6,4 l/100 km
• **Innenstadt**	8,4 l/100 km
• **Stadtrand**	6,5 l/100 km
• **Landstraße**	5,5 l/100 km
• **Autobahn**	6,5 l/100 km

Energiekosten bei 15.000 km Jahresfahrleistung: **1.674,24 EUR**
(Kraftstoffpreis: 1,74 EUR/l (jeweils Jahresdurchschnitt 2026))
Mögliche CO2-Kosten über die nächsten 10 Jahre (15.000 km/Jahr):[2]

• **bei einem angenommenen mittleren durchschnittlichen CO_2-Preis von 142,50 EUR/t:**	**3.142,13 EUR**
• **bei einem angenommenen niedrigen durchschnittlichen CO_2-Preis von 60,00 EUR/t:**	**1.323,00 EUR**
• **bei einem angenommenen hohen durchschnittlichen CO_2-Preis von 220,00 EUR/t:**	**4.851,00 EUR**
Kraftfahrzeugsteuer:	**144 EUR/Jahr**

Die Informationen erfolgen gemäß der Pkw-Energieverbrauchskennzeichnungsverordnung. Die angegebenen Werte wurden nach den vorgeschriebenen Messverfahren WLTP (Worldwide harmonised Light-duty vehicles Test Procedures) ermittelt. Der Kraftstoffverbrauch und der CO_2-Ausstoß eines Pkw sind nicht nur von der effizienten Ausnutzung des Kraftstoffs durch den Pkw, sondern auch vom Fahrstil und anderen nichttechnischen Faktoren abhängig. CO_2 ist das für die Erderwärmung hauptsächlich verantwortliche Treibhausgas. Ein Leitfaden über den Kraftstoffverbrauch und die CO_2-Emissionen aller in Deutschland angebotenen neuen Pkw-Modelle ist unentgeltlich einsehbar an jedem Verkaufsort in Deutschland, an dem neue Pkw ausgestellt oder angeboten werden. Der Leitfaden ist auch hier abrufbar: www.dat.de.

[1] Es werden nur die CO2-Emissionen angegeben, die durch den Betrieb des Pkw entstehen. CO2-Emissionen, die durch die Produktion und Bereitstellung des Pkw sowie des Kraftstoffs bzw. der Energieträger entstehen oder vermieden werden, werden bei der Ermittlung der CO2-Emissionen gemäß WLTP nicht berücksichtigt.

[2] Aufgrund der CO_2-Bepreisung sind künftig Erhöhungen der Kraftstoffkosten möglich. Die künftige CO_2-Preisentwicklung ist unsicher, daher werden die möglichen CO_2-Kosten anhand von drei angenommenen CO_2-Preisen für den Zeitraum 2026 bis 2035 berechnet. Die tatsächlichen CO_2-Preise können sowohl höher als auch niedriger als in den zugrundeliegenden Modellrechnungen ausfallen. Die CO_2-Kosten sind beim Tanken mit den Kraftstoffkosten zu bezahlen. Weitere Informationen unter www.alternativ-mobil.info.

Fahrzeug-Identifizierungsnummer (FIN): WVGZZZ1T3TW009539 erstellt am: 25.11.2026