Autohaus Hüppe GmbH
Ährenfeld 2 - 46348 Raesfeld - Tel.: 02865 / 6009019



Ihr Ansprechpartner

Herr Daniel Olthues
E-Mail: info@opel-hueppe.de
Telefon: 02865 6009026

Volkswagen Tiguan DSG LED+ Pano Nav 5JGar IQ.DR...

AT27-GW-AGL466 **Angebotsnr.:**



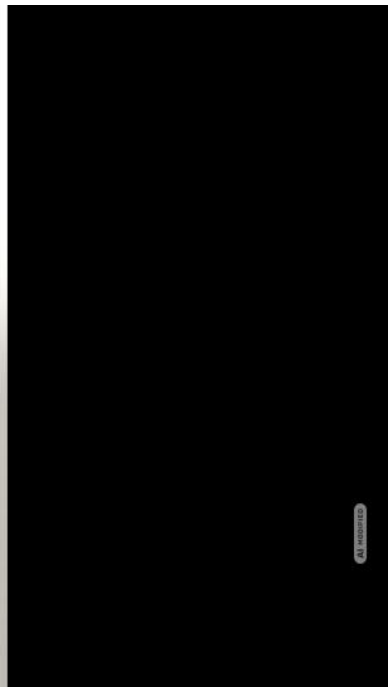



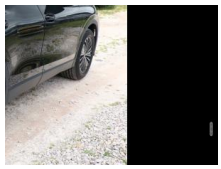

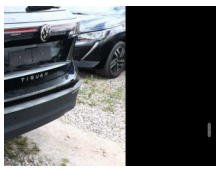

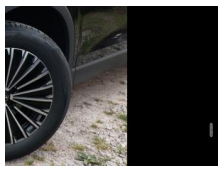

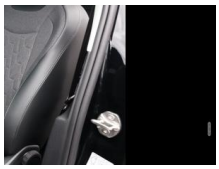



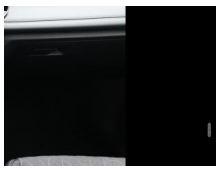



Erstzulassung:	Kilometer:	Farbe:	Leistung:	Kraftstoffart:	Verbr. komb.	CO2-Emission	CO2-Klasse (WLTP)
11.04.2026	10	Schwarz	110 kW / 150 PS	Diesel	5,4 l/100km	143 g/km	E

PREIS
38.180 €

FINANZIERUNGSBEISPIEL
Laufzeit: 72 Monate — Anzahlung: 25 %
Basis-Finanzierung:* — Mtl. Rate:
Zielraten-Finanzierung:** — Mtl. Rate: **310 €**

* Basisfinanzierung: Anzahlung: 9.545 Euro, Laufzeit: 72 Monate, Nettodarlehen: 28.635 Euro, Gesamtbetrag: 44.185 Euro, Zinsätze: 6.78% Sollz. (gebunden), 6.99% eff.
** Zielratenfinanzierung: Anzahlung: 9.545 Euro, Laufzeit: 72 Monate, Nettodarlehen: 28.635 Euro, Zielrate: 20.999 Euro, Gesamtbetrag: 45.119 Euro, Zinsätze: 6.78% Sollz. (gebunden), 6.99% eff.,
Achtung! Kredite kosten Geld.
Vermittlung für: Santander Consumer Bank
Repräsentatives Beispiel gem. § 17 Abs. 4 PAngV.

Ausstattung

Weiteres
- Scheinwerfer LED Plus (Ambiente-Beleuchtung (10 Farben
- Armaturenbrett und Türverkleidung) / LED Lichtleiste zwischen Scheinwerfer und Türgriffschalen außen beleuchtet / Abbiege- und Allwetterlicht / Schlechtwetter-Licht / Heckleuchten LED in 3D-Optik / Leuchtweitenregelung automatisch und Dynamisches Kurvenlicht)
- Panorama Schiebe-/Hebedach vorn elektrisch
- mit Panoramadach hinten
- Infotainment-Paket Discover (Mobiltelefon Schnittstelle Comfort mit kabelloser Ladefunktion für 2 Geräte (15 Watt) / Multimedia-Schnittstelle 2 x USB (Typ C) vorn und 2 x USB-Ladeanschluß (Typ C) Mittelkonsole hinten (45 W) / Navigationsfunktion / Sprachassistent IDA und elektronische
- Winter-Komfort-Paket (Sitzheizung vorn / Kofferraumdeckel / Heckklappe elektr. betätigt (Schließen
- sensorgesteuert öffnend
- Fernentriegelung) / Lenkrad heizbar (Leder) mit Multifunktion und Schaltfunktion)
- Technik-Paket IQ.DRIVE (Fahrassistenz-Paket: Travel Assist
- Emergency Assist und Lane Assist / Fahrassistenz-System: Memoryfunktion für Park Assist / Steckdose 230V im Gepäckraum
- 12V-Anschluß Mittelkonsole vorn / Umgebungsansicht Area View inkl. Rückfahrkamera Rear View / Außenspiegel elektr. verstell-
- heiz- und anklappbar
- Abblendautomatik links
- Spiegelabsenkung rechts
- Memory)
- Design-Paket (Dachreling silber eloxiert)
- LM-Felgen 7
- 5x18 (Napoli
- schwarz glanzgedreht) (Diebstahlsicherung für Räder (Felgenschlösser))
- Anschlussgarantie (3 Jahre / 100.000 km)
- Isofix-Aufnahmen für Kindersitz an Beifahrersitz und Rücksitze
- Lendenwirbelstützen vorn
- Seitenscheiben hinten und Heckscheibe abgedunkelt
- Serviceintervall 30.000 km oder 2 Jahre
- Sommerreifen 235/55 R18
- Türscheiben geräuschdämmend
- App-Connect Wireless (Apple CarPlay
- Android Auto)
- Außenspiegel mit Umfeldleuchte und Projektionsfunktion
- Digital Cockpit PRO (Instrumentenanzeige

EGA STÄNDIG ÜBER 15.000 FAHRZEUGE IM BESTAND!

© 2004-2026 Autohaus Hüppe GmbH - Alle Rechte vorbehalten - Preisangaben ohne Gewähr und soweit nicht anders ausgewiesen inklusive MwSt.
Änderungen und Irrtümer vorbehalten