Autohaus Hüppe GmbH
Ährenfeld 2 - 46348 Raesfeld - Tel.: 02865 / 6009019



Ihr Ansprechpartner

Herr Daniel Olthues
E-Mail: info@opel-hueppe.de
Telefon: 02865 6009026

Peugeot 3008 1.2 Hybrid 145 E-DSC6 GT NAVI KLIMA...

BR02-62830 **Angebotsnr.:**









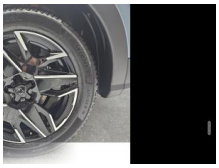







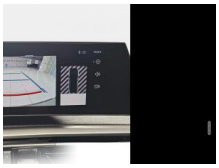

Erstzulassung:	Kilometer:	Farbe:	Leistung:	Kraftstoffart:	Verbr. komb. / 100 km	CO2-Emission	CO2-Klassen (WLTP)
01.04.2026	50	Blau	107 kW / 145 PS	Hybrid	5,5 l; 0 kWh	124 g/km	D / (entl. Batt.)

PREIS
34.540 €

FINANZIERUNGSBEISPIEL
Laufzeit: 72 Monate — Anzahlung: 25 %
Basis-Finanzierung:* — Mtl. Rate:
Zielraten-Finanzierung:** — Mtl. Rate: **281 €**

* Basisfinanzierung: Anzahlung: 8.635 Euro, Laufzeit: 72 Monate, Nettodarlehen: 25.905 Euro, Gesamtbetrag: 39.972 Euro, Zinsätze: 6.78% Sollz. (gebunden), 6.99% eff.
** Zielratenfinanzierung: Anzahlung: 8.635 Euro, Laufzeit: 72 Monate, Nettodarlehen: 25.905 Euro, Zielrate: 18.997 Euro, Gesamtbetrag: 40.817 Euro, Zinsätze: 6.78% Sollz. (gebunden), 6.99% eff.,
Achtung! Kredite kosten Geld.
Vermittlung für: Santander Consumer Bank
Repräsentatives Beispiel gem. § 17 Abs. 4 PAngV.

Ausstattung

Weiteres
- LED Heckleuchten Voll-LED
- 3D-Optik
- Heckscheibe heizbar
- Heckspoiler schwarz glänzend
- Innenspiegel mit Abblendautomatik
- Isofix-Aufnahmen für Kindersitz
- Gepäckraumabtrennung Netz
- Kartentasche/Netz an Vordersitze
- Kindersicherung elektrisch
- Klimaautomatik
- getrennt regelbar Fahrer-/Beifahrerseite (2-Zonen)
- Kofferraumdeckel / Heckklappe elektr. betätigt (öffnen + schliessen
- sensorgesteuert)
- Kopfstützen verstellbar
- Kühlergrill Wagenfarbe
- Lendenwirbelstütze Fahrersitz
- Lederlenkrad mit Multifunktion mit Schaltwippen/-tasten
- Licht- und Regensensor
- LM-Felgen Schwarz-Silber mit M+S Reifen 225/55 R19
- Mittelarmlehne vorn + hinten
- Mobile Online Dienste Mirror Screen (Android / CarPlay)
- Otto-Partikelfilter (GPF)
- USB-Anschluss (Typ C
- 2-fach) + USB-Ladeanschlüsse (2) für 2.Sitzreihe
- Navigationssystem i-Connect Advanced
- Radioempfang digital (DAB+)
- Parkbremse elektrisch
- Pedale Aluminium
- Peugeot Connect-Box / SOS-Taste (Notruf für Lokalisierung Fahrzeug)
- Reifendruck-Kontrollsystem
- Rücksitzbank geteilt/klappbar automatisch (40:20:40)
- Schadstoffarm nach Abgasnorm Euro 6e
- LED Scheinwerfer Voll-LED
- Airbag: Seitenairbag vorn + hinten
- Seitenscheiben hinten und Heckscheibe getönt
- Servolenkung elektrisch
- Sitzbezug / Polsterung: Kunstleder/Stoff Ziernähte farbig
- Sitze vorn höhenverstellbar
- Warnanlage für Sicherheitsgurte
- Zentralverriegelung / Startanlage Keyless System
- Zentralverriegelung mit Fernbedienung
- Ambientebeleuchtung LED mit Farbauswahl
- Airbag: Kopf-Airbag-System vorn + hinten
- Rückfahrkamera mit 180 Umgebungsansicht
- Sonnenblenden mit Make-up-Spiegel
- Start/Stop-Anlage
- Steckdose (12V-Anschluß)
- LED Tagfahrlicht
- Anhängerkupplung (Kugelkopf senkrecht demontierbar)
- Paket Winter: Lenkradheizung

EGA STÄNDIG ÜBER 15.000 FAHRZEUGE IM BESTAND!

© 2004-2026 Autohaus Hüppe GmbH - Alle Rechte vorbehalten - Preisangaben ohne Gewähr und soweit nicht anders ausgewiesen inklusive MwSt.
Änderungen und Irrtümer vorbehalten

Information über den Energieverbrauch und die CO_2-Emissionen des neuen Pkw

Marke: Peugeot
Handelsbezeichnung: Peugeot 3008
Antriebsart: Hybrid
Kraftstoff: Benzin
anderer Energieträger: Strom

Energieverbrauch (kombiniert):	5,5 l/100 km
CO_2-Emissionen (kombiniert):	124 g/km[1]

CO_2-Klasse
Auf Grundlage der CO_2-Emissionen

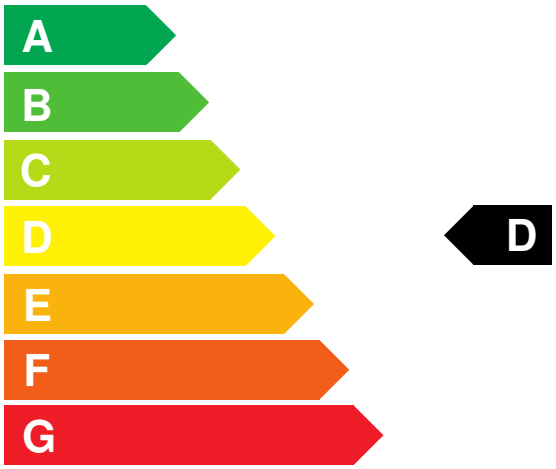

Weitere Angaben:

Kraftstoffverbrauch

kombiniert	5,5 l/100 km
• **Innenstadt**	6,1 l/100 km
• **Stadtrand**	4,9 l/100 km
• **Landstraße**	4,8 l/100 km
• **Autobahn**	6,2 l/100 km

Energiekosten bei 15.000 km Jahresfahrleistung: **1.438,80 EUR**
(Kraftstoffpreis: 1,74 EUR/l (jeweils Jahresdurchschnitt 2026))
Mögliche CO2-Kosten über die nächsten 10 Jahre (15.000 km/Jahr):[2]

• **bei einem angenommenen mittleren durchschnittlichen CO_2-Preis von 142,50 EUR/t:**	**2.650,50 EUR**
• **bei einem angenommenen niedrigen durchschnittlichen CO_2-Preis von 60,00 EUR/t:**	**1.116,00 EUR**
• **bei einem angenommenen hohen durchschnittlichen CO_2-Preis von 220,00 EUR/t:**	**4.092,00 EUR**
Kraftfahrzeugsteuer:	**84 EUR/Jahr**

Die Informationen erfolgen gemäß der Pkw-Energieverbrauchskennzeichnungsverordnung. Die angegebenen Werte wurden nach den vorgeschriebenen Messverfahren WLTP (Worldwide harmonised Light-duty vehicles Test Procedures) ermittelt. Der Kraftstoffverbrauch und der CO_2-Ausstoß eines Pkw sind nicht nur von der effizienten Ausnutzung des Kraftstoffs durch den Pkw, sondern auch vom Fahrstil und anderen nichttechnischen Faktoren abhängig. CO_2 ist das für die Erderwärmung hauptsächlich verantwortliche Treibhausgas. Ein Leitfaden über den Kraftstoffverbrauch und die CO_2-Emissionen aller in Deutschland angebotenen neuen Pkw-Modelle ist unentgeltlich einsehbar an jedem Verkaufsort in Deutschland, an dem neue Pkw ausgestellt oder angeboten werden. Der Leitfaden ist auch hier abrufbar: www.dat.de.

[1] Es werden nur die CO2-Emissionen angegeben, die durch den Betrieb des Pkw entstehen. CO2-Emissionen, die durch die Produktion und Bereitstellung des Pkw sowie des Kraftstoffs bzw. der Energieträger entstehen oder vermieden werden, werden bei der Ermittlung der CO2-Emissionen gemäß WLTP nicht berücksichtigt.

[2] Aufgrund der CO_2-Bepreisung sind künftig Erhöhungen der Kraftstoffkosten möglich. Die künftige CO_2-Preisentwicklung ist unsicher, daher werden die möglichen CO_2-Kosten anhand von drei angenommenen CO_2-Preisen für den Zeitraum 2026 bis 2035 berechnet. Die tatsächlichen CO_2-Preise können sowohl höher als auch niedriger als in den zugrundeliegenden Modellrechnungen ausfallen. Die CO_2-Kosten sind beim Tanken mit den Kraftstoffkosten zu bezahlen. Weitere Informationen unter www.alternativ-mobil.info.

Fahrzeug-Identifizierungsnummer (FIN): VR3KAHPY8TS074113 erstellt am: 23.11.2026