Autohaus Hüppe GmbH
Ährenfeld 2 - 46348 Raesfeld - Tel.: 02865 / 6009019



Ihr Ansprechpartner

**Herr Daniel Olthues**
E-Mail: info@opel-hueppe.de
Telefon: 02865 6009026

# Peugeot Rifter M1 GT Pano SHZ ACC Nav Keyl Kam P...

AT27-GW-ANO-A759 **Angebotsnr.:**



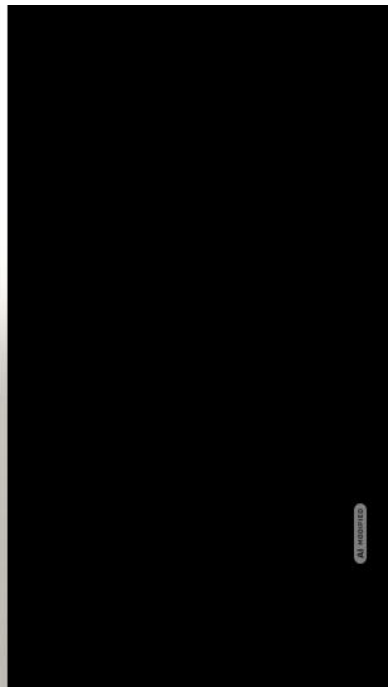





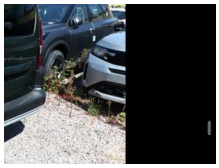

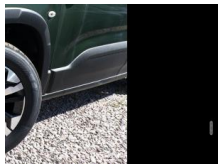

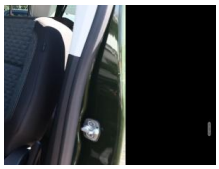



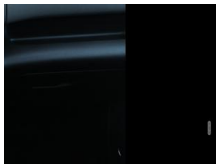

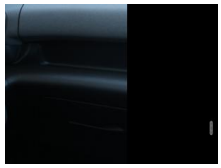

| Erstzulassung: | Kilometer: | Farbe: | Leistung: | Kraftstoffart: | Verbr. komb. | CO2-Emission | CO2-Klasse (WLTP) |
|---|---|---|---|---|---|---|---|
| 25.06.2026 | 10 | Grün | 96 kW / 131 PS | Diesel | 5,7 l/100km | 151 g/km | E |

**PREIS**
**30.900 €**

**FINANZIERUNGSBEISPIEL**
Laufzeit: 72 Monate — Anzahlung: 25 %
Basis-Finanzierung:* — Mtl. Rate:
Zielraten-Finanzierung:** — Mtl. Rate: **251 €**

* Basisfinanzierung: Anzahlung: 7.725 Euro, Laufzeit: 72 Monate, Nettodarlehen: 23.175 Euro, Gesamtbetrag: 35.760 Euro, Zinsätze: 6.78% Sollz. (gebunden), 6.99% eff.
** Zielratenfinanzierung: Anzahlung: 7.725 Euro, Laufzeit: 72 Monate, Nettodarlehen: 23.175 Euro, Zielrate: 16.995 Euro, Gesamtbetrag: 36.516 Euro, Zinsätze: 6.78% Sollz. (gebunden), 6.99% eff.,
**Achtung!** Kredite kosten Geld.
Vermittlung für: Santander Consumer Bank
Repräsentatives Beispiel gem. § 17 Abs. 4 PAngV.

## Ausstattung

**Weiteres**
- Audio-Navigationssystem NAC 3-D
- mit Farbdisplay
- Easy-Paket (Rückfahrkamera mit 180° Umgebungsansicht / Fahrassistenz-System: Totwinkel-Assistent (SAM) / Einparkhilfe hinten / Einparkhilfe vorn / Einparkhilfe vorn und hinten)
- Sitzheizung vorn
- 6 Lautsprecher
- Ablageräume mit Heck-Dachkoffer
- Außengriffe schwarz
- Außenspiegelkappen in Schwarz
- Bluetooth-Freisprecheinrichtung
- Einparkhilfe seitlich
- Fahrassistenz-System: Fernlichtassistent
- Fahrassistenz-System: Multikollisionsbremse
- Fahrassistenz-System: Spurhalteassistent
- Fahrassistenz-System: Verkehrszeichenerkennung
- Frontscheibe geräuschdämmend
- Induktionsladeschale für Smartphone
- Innenspiegel mit Abblendautomatik
- Kartentaschen auf der Rückseite der Vordersitze
- Klapptische auf der Rückseite der Vordersitzlehnen
- Lenkrad mit Multifunktion
- Mittelarmlehne für Beifahrersitz
- Panorama-Schiebedach (elektrisch)
- Radioempfang digital (DAB+)
- Reifen 215/60 R17
- Seitenairbag vorn
- Sitz vorn rechts umklappbar
- Smartphone-Schnittstelle kabellos (Apple CarPlay / Android Auto)
- Steckdose 220V
- Touchscreen-Farbdisplay HD (10 Zoll)
- USB-Schnittstelle
- Variabler Gepäckraumboden
- Wegfahrsperre (elektronisch)
- Zentralverriegelung mit Fernbedienung
- 2.Sitzreihe mit Einzelsitzen (Isofix-Aufnahmen für Kindersitz)
- Heckklappe
- Scheibe ausstellbar (Heckscheibe aufstellbar / Heckscheibe heizbar / Heckscheibenwischer / Seitenscheiben hinten dunkel getönt und Heckscheibe stärker getönt)
- Komfort-Paket (Schiebetüren links und rechts
- mit elektr. Fensterhebern / Fensterheber elektrisch hinten / Außenspiegel elektr. verstell-
- heiz- und anklappbar)
- Sicht-Paket (Einschaltautomatik für Fahrlicht / Scheibenwischer mit Regensensor)
- Sitz vorn links höhenverstellbar (Lendenwirbelstütze Sitz vorn links
- verstellbar / Mittelarmlehne für

EGA STÄNDIG ÜBER 15.000 FAHRZEUGE IM BESTAND!

© 2004-2026 Autohaus Hüppe GmbH - Alle Rechte vorbehalten - Preisangaben ohne Gewähr und soweit nicht anders ausgewiesen inklusive MwSt.
Änderungen und Irrtümer vorbehalten