Autohaus Hüppe GmbH
Ährenfeld 2 - 46348 Raesfeld - Tel.: 02865 / 6009019



Ihr Ansprechpartner

Herr Daniel Olthues
E-Mail: info@opel-hueppe.de
Telefon: 02865 6009026

Volkswagen Tiguan DSG LED+ IQ.DRIVE SHZ 5JGar. K...

AT27-GW-AML376 **Angebotsnr.:**



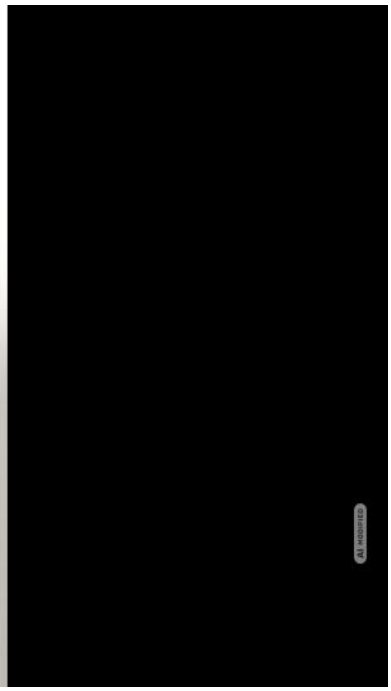

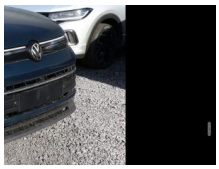





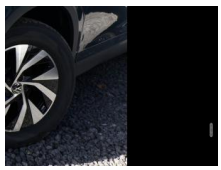

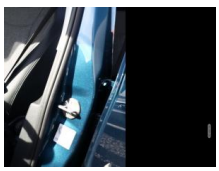

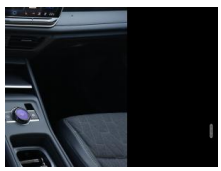

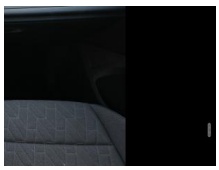

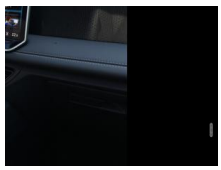

Erstzulassung:	Kilometer:	Farbe:	Leistung:	Kraftstoffart:	Verbr. komb.	CO2-Emission	CO2-Klasse (WLTP)
08.10.2026	10	Blau	110 kW / 150 PS	Benzin	6,0 l/100km	137 g/km	E

PREIS
34.510 €

FINANZIERUNGSBEISPIEL
Laufzeit: 72 Monate — Anzahlung: 25 %
Basis-Finanzierung:* — Mtl. Rate:
Zielraten-Finanzierung:** — Mtl. Rate: **280 €**

* Basisfinanzierung: Anzahlung: 8.628 Euro, Laufzeit: 72 Monate, Nettodarlehen: 25.883 Euro, Gesamtbetrag: 39.938 Euro, Zinsätze: 6.78% Sollz. (gebunden), 6.99% eff.
** Zielratenfinanzierung: Anzahlung: 8.628 Euro, Laufzeit: 72 Monate, Nettodarlehen: 25.883 Euro, Zielrate: 18.981 Euro, Gesamtbetrag: 40.782 Euro, Zinsätze: 6.78% Sollz. (gebunden), 6.99% eff.,
Achtung! Kredite kosten Geld.
Vermittlung für: Santander Consumer Bank
Repräsentatives Beispiel gem. § 17 Abs. 4 PAngV.

Ausstattung

Weiteres
- Scheinwerfer LED Plus (Ambiente-Beleuchtung (10 Farben
- Armaturenbrett und Türverkleidung) / LED Lichtleiste zwischen Scheinwerfer und Türgriffschalen außen beleuchtet / Abbiege- und Allwetterlicht / Schlechtwetter-Licht / Heckleuchten LED in 3D-Optik / Leuchtweitenregelung automatisch und Dynamisches Kurvenlicht)
- Winter-Komfort-Paket (Sitzheizung vorn / Kofferraumdeckel / Heckklappe elektr. betätigt (Schließen
- sensorgesteuert öffnend
- Fernentriegelung) / Lenkrad heizbar (Leder) mit Multifunktion und Schaltfunktion)
- Technik-Paket IQ.DRIVE (Fahrassistenz-Paket: Travel Assist
- Emergency Assist und Lane Assist / Fahrassistenz-System: Memoryfunktion
- 12V-Anschluß Mittelkonsole vorn / Umgebungsansicht Area View inkl. Rückfahrkamera Rear View / Außenspiegel elektr. verstell-
- heiz- und anklappbar
- Abblendautomatik links
- Spiegelabsenkung rechts
- Memory)
- Design-Paket (Dachreling silber eloxiert)
- Anschlussgarantie (3 Jahre / 100.000 km)
- Isofix-Aufnahmen für Kindersitz an Beifahrersitz und Rücksitze außen
- Lendenwirbelstützen vorn
- Navigation in Verbindung mit dem Smartphone (über Apple Carplay / Android Auto /...)
- Seitenscheiben hinten und Heckscheibe abgedunkelt
- Serviceintervall 30.000 km oder 2 Jahre
- Sommerreifen 215/65 R17
- App-Connect Wireless (Apple CarPlay
- Android Auto)
- Audiosystem: Vorbereitung für spätere Freischaltung Navigationsfunktion
- Außenspiegel mit Umfeldleuchte und Projektionsfunktion
- Bluetooth-Schnittstelle für Mobiltelefon
- Digital Cockpit PRO (Instrumentenanzeige digital)
- Fahrassistenz-System: Abbiegebremsfunktion und Ausweichunterstützung
- Gepäckraumboden höhenverstellbar
- Geschwindigkeitsbegrenzer mit vorausschauender Geschw.-Regelung
- Infotainment-System mit Touchscreen-Farbdisplay 12
- 9 Zoll
- Innenausstattung: Dekor-Set Life
- Innenspiegel mit Abblendautomatik

STÄNDIG ÜBER 15.000 FAHRZEUGE IM BESTAND!

© 2004-2026 Autohaus Hüppe GmbH - Alle Rechte vorbehalten - Preisangaben ohne Gewähr und soweit nicht anders ausgewiesen inklusive MwSt.
Änderungen und Irrtümer vorbehalten