Autohaus Hüppe GmbH
Ährenfeld 2 - 46348 Raesfeld - Tel.: 02865 / 6009019



Ihr Ansprechpartner

Herr Daniel Olthues
E-Mail: info@opel-hueppe.de
Telefon: 02865 6009026

MG Andere S5 64kWh Luxury ACC SHZ 360Kam Nav eHK...

AP08-GWABO360 **Angebotsnr.:**



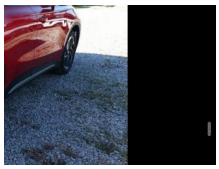

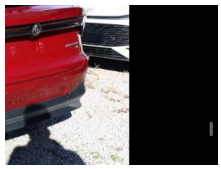









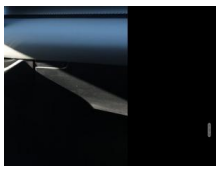

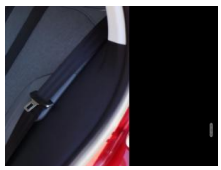

Erstzulassung:	Kilometer:	Farbe:	Leistung:	Kraftstoffart:	Reichweite elektr. (WLTP)
02.09.2026	10	Rot	170 kW / 231 PS	Elektro	465 km

PREIS
32.470 €

FINANZIERUNGSBEISPIEL
Laufzeit: 72 Monate — Anzahlung: 25 %
Basis-Finanzierung:* — Mtl. Rate:
Zielraten-Finanzierung:** — Mtl. Rate: **264 €**

* Basisfinanzierung: Anzahlung: 8.118 Euro, Laufzeit: 72 Monate, Nettodarlehen: 24.353 Euro, Gesamtbetrag: 37.577 Euro, Zinsätze: 6.78% Sollz. (gebunden), 6.99% eff.
** Zielratenfinanzierung: Anzahlung: 8.118 Euro, Laufzeit: 72 Monate, Nettodarlehen: 24.353 Euro, Zielrate: 17.859 Euro, Gesamtbetrag: 38.372 Euro, Zinsätze: 6.78% Sollz. (gebunden), 6.99% eff.,
Achtung! Kredite kosten Geld.
Vermittlung für: Santander Consumer Bank
Repräsentatives Beispiel gem. § 17 Abs. 4 PAngV.

Ausstattung

Weiteres
- 4 Rekuparationsstufen (Niedrig
- Mittel
- Stark
- Adaptiv)
- Alarmanlage
- Außenspiegel elektr. verstell- und heizbar
- Außenspiegel schwarz
- Auto-Hold-Funktion
- Bordcomputer
- Ein-Pedal-Fahrmodus
- Fahrassistenz-System: Aufmerksamkeitsassistent
- Fahrassistenz-System: Spurverlassenswarner (LDWS)
- Fahrassistenz-System: Totwinkel-Assistent (BSD)
- Fahrassistenz-System: Türöffnungswarnung (DOW)
- Fahrprofilauswahl (Normal
- Sport
- Komfort
- Schnee
- Benutzerdefiniert)
- Gurtwarnanlage
- Heckleuchten LED
- Heckspoiler
- Innenspiegel abblendbar
- Isofix-Aufnahmen für Kindersitz an Rücksitze
- Kabellose Smartphone Schnittstelle (Apple CarPlay & Android Auto)
- Klimaautomatik
- Kombiinstrument digital (10
- 25)
- Lenkrad (Lenksäule) höhenverstellbar
- Lenkrad heizbar
- LM-Felgen 18 mit Aerodynamik-Radabdeckung
- Reifendruckkontrollsystem
- Rücksitzlehne geteilt/klappbar (60:40)
- Schließ-/Startsystem Keyless Entry
- Service-/ Wartungsintervall: 12 Monate / 24 000 km
- Sitz vorn rechts verstellbar (4-fach)
- Sitzbezug/Polsterung: Stoff/Kunstleder
- Sitzheizung vorn
- Sommerreifen 225/55 R18
- Sonnenblenden mit Spiegel
- Tagfahrlicht LED
- USB-Anschlüsse (4-fach)
- Vehicle-to-load-Funktion (V2L)
- Wegfahrsperre (elektronisch)
- 6 Lautsprecher
- Elektromotor 170 kW (cont. 84 kW)
- Fahrassistenz-System: Notfall-Spurhalteassistent (Emergency Lane Keeping
- ELK)
- Heizungs-/Klimaanlage: Wärmepumpe
- HV-Batterie 64 kWh
- Induktionsladeschale für Smartphone

EGA STÄNDIG ÜBER 15.000 FAHRZEUGE IM BESTAND!

© 2004-2026 Autohaus Hüppe GmbH - Alle Rechte vorbehalten - Preisangaben ohne Gewähr und soweit nicht anders ausgewiesen inklusive MwSt.
Änderungen und Irrtümer vorbehalten