Autohaus Hüppe GmbH
Ährenfeld 2 - 46348 Raesfeld - Tel.: 02865 / 6009019

Ihr Ansprechpartner

Herr Daniel Olthues
E-Mail: info@opel-hueppe.de
Telefon: 02865 6009026

Opel Corsa E ON *RFK SHZ LHZ NAVI PDC KLIMA

AH87-W0V0XE[illegible] Angebotsnr.:

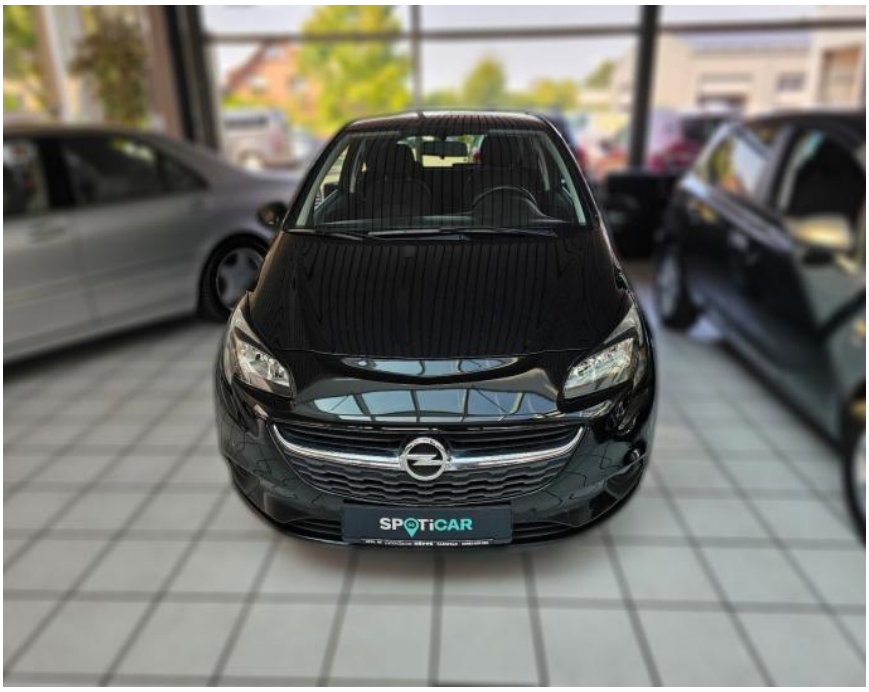

Erstzulassung:	Kilometer:	Farbe:	Leistung:	Kraftstoffart:	Verbr. komb.	CO2-Emission	CO2-Klasse (WLTP)
25.06.2018	147.873	Diverse	55 kW / 75 PS	Diesel	3,9 l/100km	102 g/km	

PREIS
7.400 €

FINANZIERUNGSBEISPIEL

Laufzeit: 72 Monate	Anzahlung: 25 %
Basis-Finanzierung:*	Mtl. Rate:
Zielraten-Finanzierung:**	Mtl. Rate: **60 €**

* Basisfinanzierung: Anzahlung: 1.850 Euro, Laufzeit: 72 Monate, Nettodarlehen: 5.550 Euro, Gesamtbetrag: 8.564 Euro, Zinsätze: 6.78% Sollz. (gebunden), 6.99% eff.
** Zielratenfinanzierung: Anzahlung: 1.850 Euro, Laufzeit: 72 Monate, Nettodarlehen: 5.550 Euro, Zielrate: 4.070 Euro, Gesamtbetrag: 8.745 Euro, Zinsätze: 6.78% Sollz. (gebunden), 6.99% eff.,

Vermittlung für: Santander Consumer Bank
Repräsentatives Beispiel gem. § 17 Abs. 4 PAngV. Diese Finanzierungsangebote sind Beispiele. Gerne ermitteln wir für Sie Ihr individuelles Angebot.

Ausstattung

Multimedia
- USB

Komfort
- Beheizbare Frontscheibe
- Beheizbares Lenkrad
- Lederlenkrad

Weiteres
- Diesel
- Start Stop Automatik
- **Sonderausstattung:Audio-Navigationssystem 4.0 IntelliLink Audiobedienung am Lenkrad**
- Vorrüstung Mobiltelefon/Handy mit Bluetooth-Schnittstelle
- Multimedia-Schnittstelle (USB / AUX-IN)
- USB-Schnittstelle
- Feel Good Paket bestehend aus: Frontscheibe heizbar (ThermaTec)
- Parkpilotsystem vorn und hinten
- Rückfahrkamera
- Metallic-/Mineraleffekt-Lackierung
- Sitzheizung vorn und Lenkradheizung
- ***Weitere Ausstattung:Airbag Beifahrerseite abschaltbar**
- Airbag Fahrer-/Beifahrerseite
- Audiosystem R 4.0 IntelliLink
- Bordcomputer
- Bremsassistent
- Drehzahlmesser
- Ecoflex
- Elektr. Bremskraftverteilung (EBD)
- Elektron. Stabilitäts-Programm Plus (ESP)
- Elektron. Traktionskontrolle
- Fahrassistenz-System: Berganfahr-Assistent (HSA
- Hill Start Assist)
- Gepäcknetz / Tasche an Vordersitzlehne
- Griffleiste Heckklappe Wagenfarbe
- Info-Display
- groß
- Innenraumfilter: Pollenfilter
- Isofix-Aufnahmen für Kindersitz an Rücksitz
- Karosserie: 3-türig
- Komfort-Paket (1)
- Kopf-Airbag-System
- Lenksäule (Lenkrad) verstellbar
- LM-Felgen
- Motor 1
- 3 Ltr. - 55 kW 16V CDTI
- Nebelschlussleuchte
- OnStar SOS Service
- Parkpilotsystem hinten
- Reifen-Reparaturkit
- Reifendruck-Kontrollsystem
- Rücksitz geteilt / klappbar
- Schadstoffarm nach Abgasnorm Euro 6
- Seitenairbag vorn
- Sitz vorn links höhenverstellbar
- Sitzbezug / Polsterung: Stoff

STÄNDIG ÜBER 15.000 FAHRZEUGE IM BESTAND!

© 2004-2024 Autohaus Hüppe GmbH - Alle Rechte vorbehalten - Preisangaben ohne Gewähr und soweit nicht anders ausgewiesen inklusive MwSt.
Änderungen und Irrtümer vorbehalten